



Handläggare:
Anneli Weman, Barn- och utbildningsförvaltningen

Barn- och utbildningsnämnden

Bakgrund

Förskolan har enligt skollagens 2 a kapitel 6 § uppdraget att tillhandahålla förskoleverksamhet när föräldrar förvärvsarbetar eller studerar eller utifrån barnets eget behov.

Regeringsrätten har i en dom från 2007 slagit fast att kommunernas öppettider för förskolan ska passa de flesta föräldrarna och att kommunerna inte har någon skyldighet att tidsmässigt anpassa verksamheten till enskilda föräldrars önskemål.

Barn- och utbildningsförvaltningen har av nämnden fått uppdraget att regelbundet ta fram ett underlag som ger en bild av föräldrarnas behov av öppettider. I styrmåttet för detta uppdrag anges en nöjdhetsgrad på 85 %.

I september 2009 genomfördes en webb-baserad totalundersökning där 679 föräldrar av ca 820 svarade.

Resultat

Resultatet visar att 586 föräldrar (86%) är nöjda med förskolans öppettider kl. 06.00- 18.00.

Resultatet innebär att förskolan med ett öppethållande mellan 06.00-18.00 når sitt uppdrag att ha ett öppethållande som passar de flesta föräldrar. Se bilaga.

I tjänsten

Anneli Weman

Verksamhetschef

Resultat förskolans öppethållande

Totalt 679 svarande

1. Motsvarar förskolans öppettider (06.00 - 18.00) ditt omsorgsbehov?

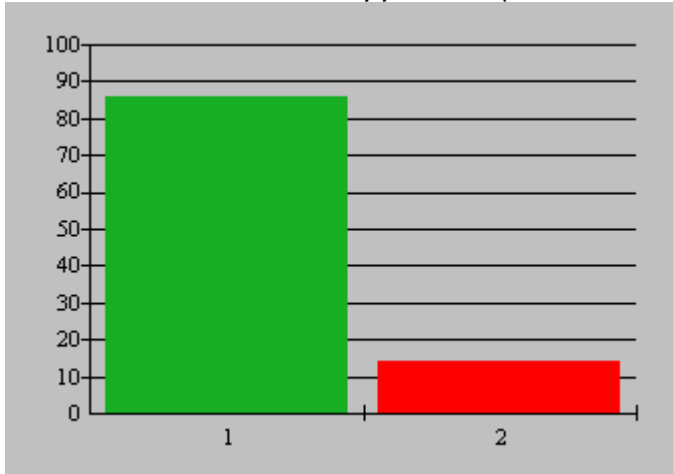

	f	%
1. ja	586	86
2. nej	93	14

2. Vilket är ditt önskade behov utöver ordinarie tid 06.00-18.00? Ange det alternativ som motsvarar ditt behov bäst.

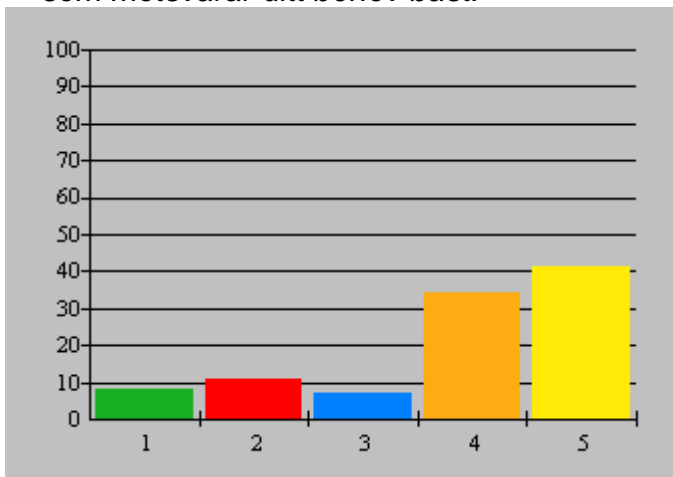

	f	%
1. 05.00-18.00	7	8
2. 05.00 - 19.00	10	11
3. 05.00 - 20.00	6	7
4. 06.00-19.00	31	34
5. 06.00-20.00	37	41

3. Har du behov av kvälls/nattomsorg mellan 20.00 - 06.00



	f	%
1. ja	31	24
2. nej	96	76

4. Skulle ett öppethållande mellan kl 06.30 - 18.30 täcka ditt behov av omsorg?

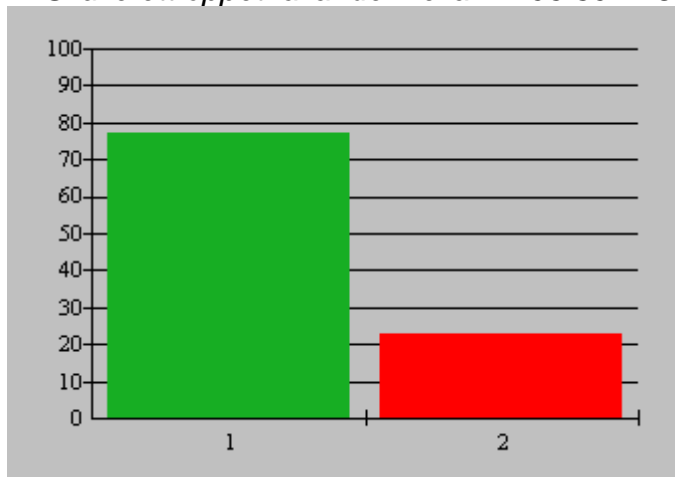

	f	%
1. ja	510	77
2. nej	149	23